

Terminal de Granéis Sólidos do Porto de Aveiro

Gafanha da Nazaré, Aveiro

Bulk Terminal, Aveiro Harbour

Gafanha da Nazaré, Aveiro

Descrição dos trabalhos

Este é o primeiro cais de acostagem em Portugal, construído em cortinas de estacas-prancha ancoradas. A parede que suporta o cais do Terminal de Granéis Sólidos de Aveiro foi construída numa combinação de estacas-prancha tipo Arcelor HZ 975 B –14 / AZ18. Os elementos-chave desta estrutura são perfis “HZ” com 25.9 m de comprimento, em aço da classe S 430 GP. Os elementos intermédios da cortina são estacas-prancha AZ18 com 20.9 m de altura, em aço da classe S 355 GP.

O âmbito dos trabalhos incluiu

- Construção de 750 metros de cais industrial;
- Construção de um terrapleno com 22 000m² de superfície e um caminho de rolamento, fundado em 642 estacas, cada uma com 1000 mm de diâmetro.
- 4 500 toneladas de estacas-prancha.



Work Description

This is the first Portuguese quay-wall employing the combined wall system with sheet-piles and HZ beams. The quay wall of the bulk terminal consists of a HZ 975 B-14/AZ18 combined wall system from Arcelor anchored with tie-rods to a secondary sheet pile wall. The key elements are HZ beams with a length of 25.9 m in steel grade S 430 GP. The intermediate sheet pile elements are 20.9 m long AZ 18 sheet piles in steel grade S 355 GP.

Work included

- Construction of a 750 m long quay;
- Construction of a quay area of 22 000 m² and a gantry rail supported by 642 concrete piles (Ø 1000 mm).
- 4 500 ton of sheet-piles.

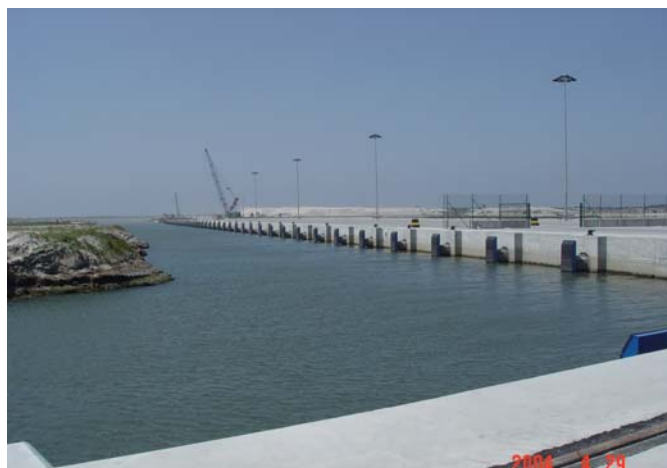

Resumo da Obra

Work Summary

| | | |
|--------------------|---|----------------------------|
| Cliente | APA – Administração do Porto de Aveiro, SA | <i>Client</i> |
| Tipo de contrato | Série de Preços | <i>Contract type</i> |
| | Unit Prices | |
| Data de construção | 2001-2004 | <i>Construction period</i> |
| Custo | EUR 21.038.183,00 | <i>Cost</i> |
| Observações | Obra feita em Consórcio | <i>Notes</i> |
| | Job in Consortium | |